revêtements·materiaux·finitions

Groupe 01
BALI

exit fabrics.

Fiche technique

Composition
100% Polyoléfine

Largeur 140 cm/ 54 in ± 2%

Résistance à l'abrasion
UNE-EN 14465:2004+A1:2007 Annexe A basée sur UNE-EN ISO 12947-2:1999/ AC:2006 + 90.000 (Martindale cicles)

Résistance à la déchirure
UNE-EN ISO 13937-3:2001
Chaîne: 180 N /Trame: 160 N

Solidité aux frottements
Sec: UNE-EN ISO / 105-X122003 4/5
Humide: UNE-EN ISO 105-X122003 4/5

Résistance à la lumière
UNE-EN ISO 105-B02:2001 +A1:2002. Méthode 2 617 (Échelle 1-8; 8 meilleure valeur). Adapté pour l'extérieur

Résistance au pilling
UNE-EN 14465:2004 - A1:2007,
UNE-EN ISO 12945-2:2001 4/5

Inflammabilité
UK: BS 5852:2006 (cigarette)
D: DIN 66084:2003-07 Classe P- c
USA: CAL TB 117:2000 Section E, Partie 1 (C.S. 191-53 CLASS 1)
NFPA 260:2009 Cover fabric CLASS 1 Conditions ignifuges dépendant du type de mousse utilisé.
Autobus: Règlement No. 118 de UNECE Annexe 6 (Directive 95/28 Annexe IV)

Test de cigarette
Ne pas utiliser eau de javel
Nettoyage à sec possible
Antibactérien
Écologique
Antistatique
Recyclable 100%
Pour extérieur

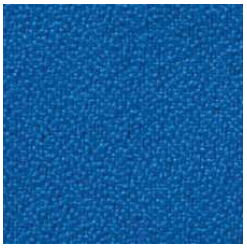
P6

P8

P20

P21

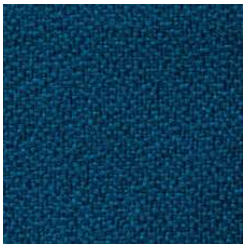
P22

P28

P29

P30

DILE

Groupe 01
POLYESTER

exit fabrics.

Fiche technique

Composition
100% polyester

Largeur 140 cm/ 54 in ± 2%

Résistance à l'abrasion
+ 80.000 (Martindale cicles) ISO 12947-2

Résistance à la déchirure
UNE-EN ISO 13937-3:2001
Chaîne: 400 N / Trame: 260 N

Solidité aux frottements
Sec: UNE-EN ISO / 105-X12:2003 4/5
Humide: UN E-EN ISO 105-X12:2003 4/5

Résistance à la lumière
Valeur: 6 (Tolérance 5 a 8; 8 meilleure valeur)
ISO 105-B02 (Xenotest)

Résistance au pilling
UNE-EN ISO 12945-2:2001 4/5

Inflammabilité
EN 1021-1 & 2
Autres tests feu peuvent être passés. La performance au feu dépend de la mousse utilisée.

C1

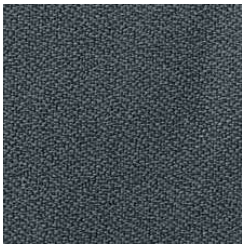
C2

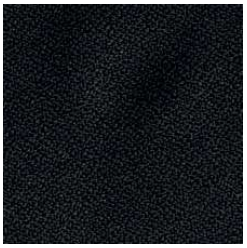
C5

C7

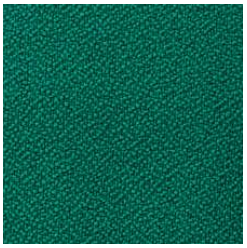
C8

C10

C14

C17

Test de cigarette

Test-match

Nettoyage à sec possible

Éviter séchage au soleil

Ne pas utiliser eau de javel

DILE

Groupe 01
GOYA

exit fabrics.

Fiche technique

Composition 100%
Polyoléfine

Largeur
140 cm/ 54 in ± 2%

Résistance à l'abrasion
UNE-EN 14465:2004+A1:2007 Annexe A basée sur UNE-EN ISO 12947-2:1999/ AC:2006 90.000 (Martindale cicles)

Résistance à la déchirure
UNE-EN ISO 13937-3:2001 Chaîne: 130 N / Trame: 100 N

Solidité aux frottements
Sec: UNE-EN ISO / 105-X12:2003 4/5
Humide: UNE-EN ISO 105-X12:2003 4/5

Résistance à la lumière
UNE-EN ISO 105-B02:2001 +A1:2002. Méthode 2 5/6 (Échelle 1-8; 8 meilleure valeur) Adapté pour l'extérieur

Résistance au pilling
UNE-EN 14465:2004 +A1:2007, UNE-EN ISO 12945-2:2001 4/5

Inflammabilité
UE: EN 1021-1:2006 (cigarette)
UK: BS 5852:2006 (cigarette) D: DIN 66084:2003-07 Classe P- c
USA: CAL TB 117:2000 Section E, Partie 1 (C.S. 191-53 CLASS 1)
NFPA 260:2009 Cover fabric CLASS 1
Conditions ignifuges dépendant du type de mousse utilisé.
Autobus: Règlement No. 118 de UNECE Annexe 6 (Directive 95/28 Annexe IV)

Test de cigarette
Ne pas utiliser eau de javel
Nettoyage à sec possible
Antibactérien
Écologique
Antistatique
Recyclable 100%
Pour extérieur

D1

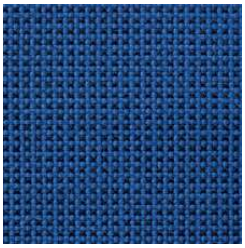
D3

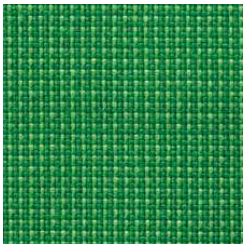
D6

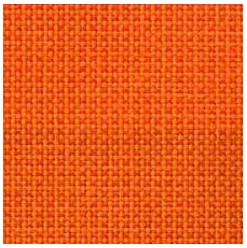
D8

D9

D10

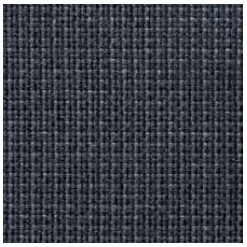
D11

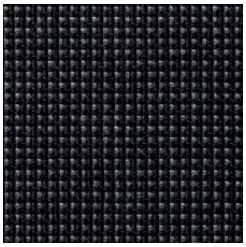
D12

DILE

Groupe 01
TOUCH LEATHER

TRÈS IMPORTANT!
Non adapté aux installations, usage domestique limité uniquement.

TRÈS IMPORTANT!
Les couleurs claires et le blanc sont exclus de la garantie en raison du transfert de couleur des tissus extérieurs (jeans, vêtements teints, etc.).

Fiche technique

Composition
85 % Polyuréthane (PU) – 15 % Coton
Largeur 140 cm/ 54 in

Poids 570 g/m²

Épaiseur 1,00 - 1,10 mm.

Résistance à l'abrasion
50.000 (Martindale cicles) ISO 1247-2:1998

Résistance à la déchirure
Chaîne: 3,18 kg. / Trame: 3,64 kg.

Résistance à la traction
Chaîne: 3,18 kg. / Trame: 3,64 kg.

Inflammabilité
UE: EN 1021-1:2006 (cigarette)
UK: BS 5852:2006 (cigarette)
D: DIN 66084:2003-07 Classe P- c
USA: CAL TB 117:2000 Section E, Partie 1 (C.S. 191-53 CLASS 1)
NFPA 260:2009 Cover fabric CLASS 1
Conditions ignifuges dépendant du type de mousse utilisé. Autobus: Règlement No. 118 de UNECE Annexe 6 (Directive 95/28 Annexe IV)

Test de cigarette

Nettoyage à sec possible

Laver avec un chiffon humide

Éviter séchage au soleil

Ne pas utiliser eau de javel

R1

R2

R3

R4

R5

R6

R7

R8

R9

DILE

Groupe 01
COMBI

exit fabrics.

Fiche technique

Composition
100% Polyoléfine

Largeur 140 cm/ 54 in ± 2%

Résistance à l'abrasion
UNE-EN 14465:2004+A1:2007 Annexe A basée sur
UNE-EN ISO 12947-2:1999/AC:2006
+ 40.000 (Martindale cicles)

Résistance à la déchirure
UNE-EN ISO 13937-3:2001
Chaîne: 400 N / Trame: 260 N

Solidité aux frottements
Sec: UNE-EN ISO / 105-X12:2003 4/5
Humide: UNE-EN ISO 105-X12:2003 4/5

Résistance à la lumière
UNE-EN ISO 105-B02:2001 +A1:2002. Méthode 2 6/7
(Échelle 1-8; 8 meilleure valeur).
Adapté pour l'extérieur.

Résistance au pilling
UNE-EN 14465:2004 +A1:2007,
UNE-EN ISO 12945-2:2001 4/5

Inflammabilité
UE: EN 1021-1:2006 (cigarette)
UK: BS 5852:2006 (cigarette)
D: DIN 66084:2003-07 Classe P- c
USA: CAL TB 117:2000 Section E, Partie 1 (C.S. 191-53 CLASS 1)
NFPA 260:2009 Cover fabric CLASS 1, Conditions ignifuges dépendant du type de mousse utilisé.
Autobus: Règlement No. 118 de UNECE Annexe 6 (Directive 95/28 Annexe IV)

Test de cigarette

Ne pas utiliser eau de javel

Nettoyage à sec possible

Antibactérien

Écologique

Recyclable 100%

B1

B2

B3

B4

B5

B6

B7

B8

DILE

Groupe 02
OCEAN

exit fabrics.

Fiche technique

Composition
100% Polyester F.R.

Largeur 160 cm / ± 2%

Résistance à l'abrasion
UNE-EN 14465:2004+A1:2007 Annexe A basée sur UNE-EN ISO 12947-2:1999/AC:2006 + 100.000 (Martindale cicles)

Résistance à la déchirure
UNE-EN ISO 13937-3:2001
Chaîne: 68 N / Trame: 73 N

Solidité aux frottements
Sec: UNE-EN ISO 105-X12:2003 4/5
Humide: UNE-EN ISO 105-X12:2003 4/5

Résistance à la lumière
UNE-EN ISO 105-B02:2001 +A1:2002. Méthode 2 4/5 (Échelle 1-8; 8 meilleure valeur)

Résistance au pilling
F: NF P 92-507:2004 classe M.1; NF 60-013:2006 (AM 18) ; UE: EN 1021-1:2006 (cigarette); EN 1021- 2:2006 (allumette); UK: BS 5852:2006 (cigarette et allumette); BS 5852:2006 Crib 5; BS 7176:2007 Medium Hazard D: DIN 4102-1:1998 Classe B2; DIN 66084:2003 Classe P-a; ES: UNE 23727-90 1R Classe M.1 ; I: UNI 9175:2010 Clase 1.IM ; USA: CAL TB 117:2000 Section E, Partie 1 (C.S. 191-53 CLASS 1); NFPA 260:2009 Cover fabric CLASS 1; Autobus: Règlement UNECE n° 118 de l'annexe ; Maritime: IMO MSC.307 (88) Annexe 1, Partie 8; Aéronautique: FAR 25.853
a) Appendix F Partie I, Paragraphe (a) (1) (ii)
Conditions ignifuges dépendant du type de mousse utilisé.

Test de cigarette

Test-match

Nettoyage à sec possible

Éviter séchage au soleil

Ne pas utiliser eau de javel

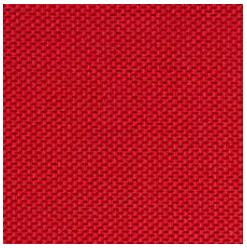
G2

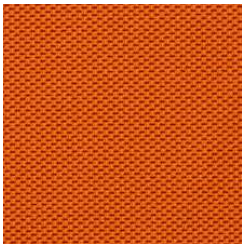
G3

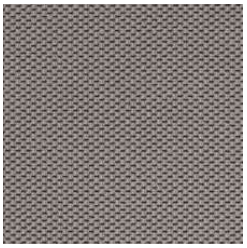
G4

G5

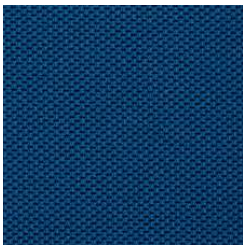
G7

G8

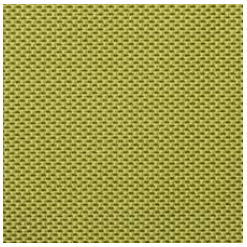
G10

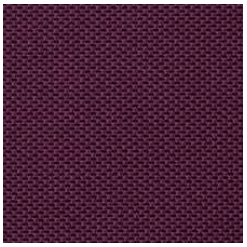
G12

DILE

Groupe 02
ELASTIKA FR

exit fabrics.

Fiche technique

Composition
100% Polyester F.R.

Largeur 140 cm/ 54 in ±

Résistance à l'abrasion
UNE-EN 14465:2004+A1:2007 Annexe A basée surUNE-EN ISO 12947-2:1999/AC:2006
+ 100.000 (Martindale cicles)

Résistance à la déchirure
UNE-EN ISO 13937-3:2001
Chaîne: 81 N / Trame: 66 N

Solidité aux frottements
Sec: UNE-EN ISO / 105-X12:2003
Humide: UNE-EN ISO 105-X12:2003 4

Résistance à la lumière
UNE-EN ISO 105-B02:2001 +A1:2002. Méthode 2 5/6 (Échelle 1-8; 8 meilleure valeur)

Résistance au pilling
UNE-EN 14465:2004 +A1:2007,
UNE-EN ISO 12945-2:2001 4/5

Inflammabilité
F: NF P 92-507:2004 classe M.1; NF 60-013:2006 (AM 18) ; UE: EN 1021-1:2006 (cigarette); EN 1021-2:2006 (allumette); UK: BS 5852:2006 (cigarette et allumette); BS 5852:2006 Crib 5; BS 7176:2007 Medium Hazard D: DIN 4102-1:1998 Classe B2; DIN 66084:2003 Classe P-a; ES: UNE 23727-90 1R Classe M.1 ; I: UNI 9175:2010 Clase 1.IM ; USA: CAL TB 117:2000 Section E, Partie 1 (C.S. 191-53 CLASS 1); NFPA 260:2009 Cover fabric CLASS 1. Autobus: Règlement UNECE n° 118 de l'annexe 6; Maritime: IMO MSC.307 (88) Annexe 1, Partie 8; Aéronautique: FAR 25.853 a) Appendix F Partie I, Paragraphe (a) (1) (ii). Conditions ignifuges dépendant du type de mousse utilisé.

Test de cigarette

Test-match

Nettoyage à sec possible

Éviter séchage au soleil

Ne pas utiliser eau de javel

I2

I3

I4

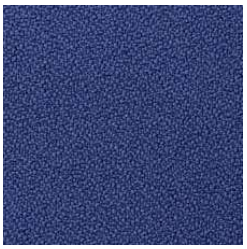
I7

I10

I11

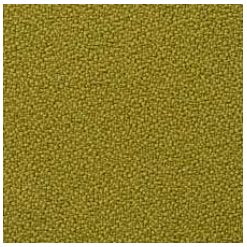
I12

I14

DILE

Groupe 02
ORUGA

FROCA

Fiche technique

Composition
100 % polyester

Largeur 150 cm

Résistance des coutures
Chaîne: 1.8 mm / BS 3320:1988
Trame: 2 mm / BS 2543:1995

Résistance à l'abrasion
+70.000 (Martindale cicles)

Résistance à la déchirure
Chaîne: 64 N / ISO13937-3:2000
Trame: 64 N / ISO13937-3:2000

Résistance à la déchirure
Chaîne: 140,36 N / EN ISO 13937-3
Trame: 92,62 N / EN ISO 13937-3

Résistance à la lumière
4 / ISO 105 B02:1994

Résistance au nettoyage à sec
4-5 / ISO 105X12:2001

Résistance au nettoyage
4 / ISO 105X12:2001

Résistance au pilling
4-5 / ISO 12945-2

Nettoyage à sec possible

Traitement antitaches

Éviter séchage au soleil

Ne pas utiliser eau de javel

02

04

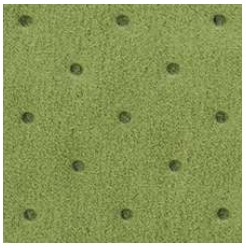
09

010

011

012

015

DILE

Groupe 02
NILO

TRÈS IMPORTANT!
Les couleurs claires et le blanc sont exclus de la garantie en raison du transfert de couleur des tissus extérieurs (jeans, vêtements teints, etc.).

FROCA

Fiche technique

Composition
Surface:100 % Polyuréthane
Base: 70% polyester / 30 % coton

Largeur 140 cm/ 54 in +/- 2cm

Résistance à l'abrasion
+100.000 (Martindale cicles)

Résistance à la déchirure
Chaîne: 54,6 N / A EN ISO 13937-3
Trame: 46,7 N / A EN ISO 13937-3

Résistance à la déchirure
Chaîne: 54,6 N / A EN ISO 13937-3
Trame: 46,7 N / A EN ISO 13937-3

Résistance à la lumière
> 5 / A EN ISO 105-B 02

Résistance au nettoyage à sec
5: A EN ISO 105-X12

Résistance au nettoyage
5: A EN ISO 105-X12

Résistance au pilling
ISO/DIS 12945-2

Traitement Azo
Undétectable

Anti hydrolyse
jungle test 3 ans

Inflammabilité
EN 1021-1 & 2
Autres tests feu peuvent être passés. La performance au feu dépend de la mousse utilisée.

Test de cigarette
Test-match
Nettoyage à sec possible
Éviter séchage au soleil
Ne pas utiliser eau de javel
Anti-hydrolyse
Écologique
Antiallergiques
Ne pas exposer à des produits chimiques

NL1

NL7

NL9

NL12

NL15

NL33

NL39

NL43

DILE

Groupe 02
MADISON

FROCA

Fiche technique

Composition
80 % pes. / 20 % cot.

Largeur 140 cm/ 54 in

Résistance des coutures
Chaîne: 1.8 mm / BS 3320:1988
Trame: 2 mm / BS 2543:1995

Résistance à l'abrasion
+ 30.000 (Martindale cicles)

Résistance à la déchirure
Chaîne: 729,0 n/18,1% Cat. A en ISO 13934-1
Trame: 687,0 n/29,9% Cat. A en ISO 13934-1

Résistance à la déchirure
Chaîne: 140,36 N / EN ISO 13937-3
Trame: 92,62 N / EN ISO 13937-3

Résistance à la lumière
>5 / UNE 40187 / BS 1006-B02

Résistance au nettoyage à sec
5: ISO 105-D01 / UNE 40099

Résistance au nettoyage
5: ISO 105-C06 / UNE 40029

Résistance au pilling
ISO/DIS 12945-2

Laver avec un chiffon humide

Éviter séchage au soleil

Ne pas utiliser eau de javel

MA1

MA3

MA4

MA6

MA12

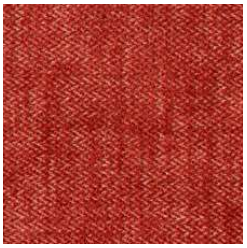
MA17

MA19

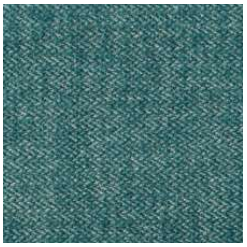
MA20

DILE

Groupe 02
TONAL

Gabriel

Fiche technique

Composition
100% Polyester

Largeur 140 cm/ 55 in
Poids 315 g/m²

Résistance à l'abrasion
+ 100.000 (Martindale cicles) ISO 12947-2/14465
Résistance à l'abrasion wyzenbeek (ASTM D4157-07) +100.000 (Martindale cicles)

Résistance au pilling
UNE-EN ISO 12945-2:2001 4/5

Résistance à la lumière
UNE-EN ISO 105-B02.
Échelle 1-8; 6-8

Solidité aux frottements
Sec: UNE-EN ISO / 105-X122003 4/5
Humide: UNE-EN ISO 105-X122003 4/5
Test de résistance acoustique au flux d'air
EN 29053 & ISO 9053-1

Résistance à la lumière
UNE-EN ISO 105-B02 Méthode 2

Solidité des couleurs à la transpiration
AATCC 15. Échelle 1-5; 5 ; BS EN ISO 105-E04

Résistance à la déchirure
ASTM D4034; BS EN ISO 13936-2

Résistance au nettoyage à sec
BS EN ISO 6330 4M 40 C PC
Inflammabilité
UE: EN 1021-1:2006 (cigarette);) EN 1021-2:2006 (cerilla) ; UK: BS 5852:2006 (cigarette et allumette); BS 5852:2006 Crib 5; BS 7176:2007 Medium Hazard; DIN 4102-1:1998 clasificación B1; NF P92-503:2004 clasificación M.3; Class Uno UNI 8456 UNI 9174; CA TB 117-2013

Test de cigarette

Test-match

Nettoyage à sec possible

Éviter séchage au soleil

Ne pas utiliser eau de javel

T01

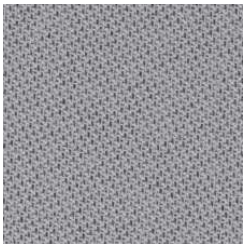
T02

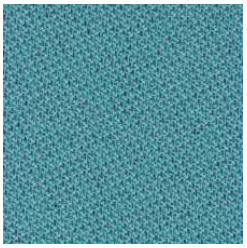
T03

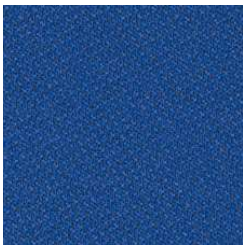
T04

T05

T06

T07

T08

DILE

Groupe 02
ONE

FIDIVI

Fiche technique

Composition
100% Polyester

Largeur 150 cm/ 59 in

Résistance à l'abrasion
+ 100.000 (Martindale cicles) ISO 12947-2

Résistance à la lumière
>6 / ISO 105-B02 (Xenotest)

Solidité aux frottements
Sec: UNE-EN ISO / 105-X122003 4/5
Humide: UNE-EN ISO 105-X122003 4/5

Résistance au pilling
ISO 12945-2; Échelle 1-5; 5

Inflammabilité
UE: EN 1021-1:2006 (cigarette) EN 1021-2:2006 (allumette)

Éviter séchage au soleil

Nettoyage à sec possible

Test de cigarette

Test-match

ON1

ON2

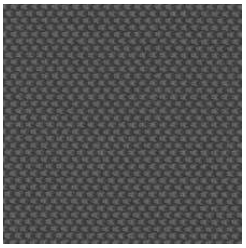
ON3

ON4

ON5

ON6

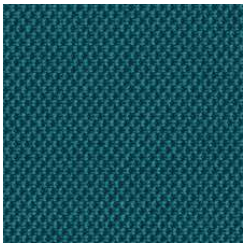
ON7

ON8

DILE

Groupe 03
VALENCIA

TRÈS IMPORTANT!
Les couleurs claires et le blanc sont exclus de la garantie en raison du transfert de couleur des tissus extérieurs (jeans, vêtements teints, etc.).

SPRADLING®

Fiche technique

Composition
100% polyester

Largeur 137 cm - ISO 2286-1

Résistance à l'abrasion
+ 300.000 (Martindale cicles) ISO 12947-2

Résistance à la déchirure
ISO 4674-1 MB NEWTON (MIN.)
Chaîne: 29 N / Trame: 25 N

Solidité aux frottements
Sec: UNE-EN ISO / 105-X12:2003 4/5
Humide: UNE-EN ISO 105-X12:2003 5

Résistance à la lumière
DIN 54004 / NTC 1479 Laine bleue
Cal≥7 1,000 Hours

Résistance à la traction
ISO 1421 M1 NEWTON / MIN
Chaîne: 405 N / Trame: 198

Inflammabilité
Essais surmonter: FMVSS 302, IMO Res. MSC.307 (88) - (2010 FTP Code) Annex 1 Part 8; FAR 25.853 (A) Appendix F Part. I (a)(1)(ii); UNE 23.727 90: M2; EN 1021 PARTE 1 & 2; DIN 4102 (B2); ÖNORM B 3825; ÖNORM B 3800 Teil 1; CALIFORNIA T.B. 117-2013; UFAC Fabric - Class I; NFP 92.503: M2; EN 71-2; UNI 9175: 1.IM;ECE R118

Test de cigarette
Test-match
Nettoyage à sec possible
Éviter séchage au soleil
Ne pas utiliser eau de javel
Imperméable
Antistatique
Antibactérien
Antiallergi-ques
Ne pas exposer à des produits chimiques

VA5

VA6

VA11

VA14

VA15

VA16

VA21

VA22

DILE

Groupe 03
DEKORA

exit fabrics.

Fiche technique

Composition
100% Polyoléfine

Largeur 140 cm/ 54 in ± 2%

Résistance à l'abrasion
UNE-EN 14465:2004+A1:2007 Annexe A basée surUNE-EN ISO 12947-2:1999/AC:2006
+ 40.000 (Martindale cicles)

Résistance à la déchirure
UNE-EN ISO 13937-3:2001
Chaîne: 120 N / Trame: 130 N

Solidité aux frottements
Sec: UNE-EN ISO / 105-X12:2003 4/5
Humide: UNE-EN ISO 105-X12:2003 4/5

Résistance à la lumière
UNE-EN ISO 105-B02:2001 +A1:2002.
Méthode 2 5/6 (Échelle 1-8; 8 meilleure valeur)
Adapté pour l'extérieur

Résistance au pilling
UNE-EN 14465:2004 +A1:2007,
UNE-EN ISO 12945-2:2001 4/5

Inflammabilité
UE: EN 1021-1:2006 (cigarette)
UK: BS 5852:2006 (cigarette)
D: DIN 66084:2003-07 Classe P- c
USA: CAL TB 117:2000 Section E, Partie 1 (C.S. 191-53 CLASS 1) NFPA 260:2009 Cover fabric CLASS 1;
Autobus: Règlement No. 118 de UNECE Annexe 6 (Directive 95/28 Annexe IV) Conditions ignifuges dépendant du type de mousse utilisé.

Test de cigarette

Nettoyage à sec possible

Ne pas utiliser eau de javel

Éviter séchage au soleil

Écologique

Antistatique

Recyclable 100%

DE1

DE2

DE3

DE4

DE5

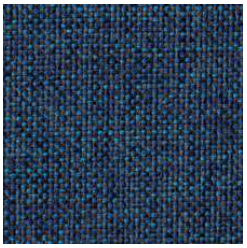
DE6

DE7

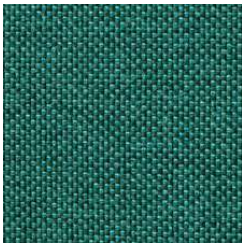
DE8

DILE

Groupe 03
FELICITY

Gabriel

Fiche technique

Composition
100% Polyester

Largeur 140 cm/ 55 in
Poids 430 g/m²

Résistance à l'abrasion
+ 90.000 (Martindale cicles) ISO 12947-2/14465
Résistance à l'abrasionwyzenbeek (ASTM D4157-07) +100.000 (Martindale cicles)

Résistance au pilling
UNE-EN ISO 12945-2:2001
Échelle 1-5; 5

Résistance à la lumière
UNE-EN ISO 105-B02.
Échelle 1-8; 5-7

Solidité aux frottements
Sec: UNE-EN ISO / 105-X122003 4/5
Humide: UNE-EN ISO 105-X122003 4/5

Test de résistance acoustique au flux d'air
EN 29053 & ISO 9053-1d

Résistance à la lumière
UNE-EN ISO 105-B02 Méthode 2

Solidité des couleurs à la transpiration
AATCC 15. Échelle 1-5; 5 ; BS EN ISO 105-E04

Résistance à la déchirure
ASTM D4034; BS EN ISO 13936-2

Résistance au nettoyage à sec
BS EN ISO 6330 4M 40 C PC

Inflammabilité
UE: EN 1021-1:2006 (cigarette);) EN 1021-2:2006 (cerilla) ; UK: BS 5852:2006 (cigarette et allumette); BS 5852:2006 Crib 5; BS 7176:2007 Medium Hazard; DIN 4102-1:1998 clasificación B1; NF P92-503:2004 clasificación M.3; Class Uno UNI 8456 UNI 9174; CA TB 117-2013

Test de cigarette

Test-match

Nettoyage à sec possible

Éviter séchage au soleil

Ne pas utiliser eau de javel

FE1

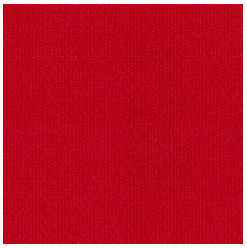
FE2

FE3

FE4

FE5

FE6

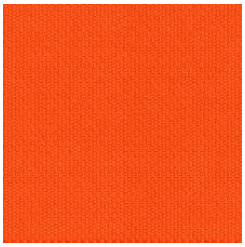
FE7

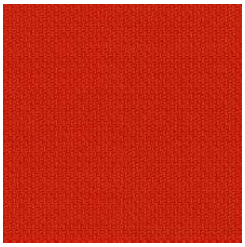
FE8

DILE

Groupe 04
CUIR

TRÈS IMPORTANT!
Les couleurs claires et le blanc sont exclus de la garantie en raison du transfert de couleur des tissus extérieurs (jeans, vêtements teints, etc.).

Fiche technique

Composition
100% Cuir de veau

Tannage Au chrome
Teinté Stagiaire
Fini pigmenté
Graveur Madras
Taille moyenne
ca. 4 m2. Aprox.

Épaiseur moyenne
ca. 0.9 – 1 mm.

Flexometrie
20.000 iuf/20

Solidité aux frottements
Sec: 500 iuf 450
Humide: 100 iuf 450
Valeur pH min. 3,5 din 53312

Laver avec un chiffon humide

Éviter séchage au soleil

Ne pas utiliser eau de javel

Sans CFC

Pas de pentachlorophénol

F1

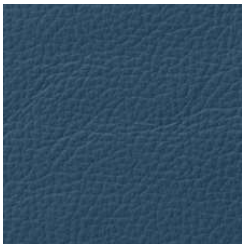
F2

F3

F6

F8

F14

F18

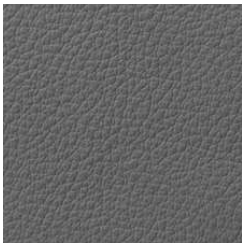
F20

DILE